



CATÁLOGO GENERAL DE PRODUCTOS



# CABALLA Y MELVA DE ANDALUCÍA



## CABALLA DE ANDALUCÍA

Pez de cuerpo fusiforme y alargado, con el hocico puntiagudo y el péndulo caudal delgado. Tiene dos aletas dorsales netamente separadas y la cabeza y cuerpo cubierto de pequeñas escamas. Es de color azul verdoso, surcado con líneas y manchas negras estrechas y sinuosas, el flanco y vientre amarillo plateado, con manchas de color gris azulado. Mide normalmente entre 20 cm y 30 cm.

El proceso de elaboración de las conservas es artesanal, que es el tradicionalmente realizado en Andalucía desde la antigüedad, no pudiéndose incorporar a la cadena de producción elementos químicos ni emplearse ningún tipo de aditivos para conservar con ello todas las características naturales del producto. El pelado de la caballa se lleva a cabo de forma manual, sin intervención de productos químicos, consiguiéndose así un producto de óptima calidad que conserva todas sus propiedades.

Los filetes de caballa en conserva se presentan en tres variantes de acuerdo con el líquido de cobertura que se utilice, ya sea aceite de oliva o aceite de girasol.

Se trata de una conserva de óptima calidad con un color blanco grisáceo, una textura compacta, suave y jugosa, olor agradable y sabor muy característico a pescado azul.



## MELVA DE ANDALUCÍA

Pez de cuerpo robusto, alargado y redondeado, con el hocico corto y dos aletas dorsales muy separadas. Es de color azulado o gris azulado y flancos y vientre plateado y la piel es muy dura y fuerte, totalmente desnuda de escamas, salvo en la parte anterior del cuerpo y a lo largo de la línea lateral.

El proceso de elaboración de las conservas es artesanal, que es el tradicionalmente realizado en Andalucía, no pudiéndose incorporar a la cadena de producción elementos químicos ni emplearse ningún tipo de aditivos para conservar con ello todas las características naturales del producto. El pelado de la melva se lleva a cabo de forma manual, sin intervención de productos químicos, consiguiéndose así un producto de óptima calidad que conserva todas sus propiedades.

Los filetes de melva en conserva se presentan en tres variantes de acuerdo con el líquido de cobertura que se utilice, ya sea aceite de oliva o aceite de girasol.

Se trata de una conserva que se distingue por su color rosado a blanco grisáceo, textura compacta, suave y jugosa, olor agradable y sabor muy característico a pescado azul.

La Caballa y la Melva de Andalucía, por tanto, son alimentos de elevado valor nutricional, teniendo un alto aporte proteico y vitamínico, con un bajo contenido en grasas e hidratos de carbono y rica en ácidos grasos Omega-3.





## BONITO

Sabor característico del bonito del Norte es consecuencia de una esmerada elaboración que se inicia al ser pescado en caladeros expresamente seleccionados y en la época adecuada para lograr un óptimo tamaño, punto de grasa y máxima calidad. Contiene ácidos Omega-3



## ATÚN

Atunes pescados en los mejores caladeros con artes de pesca sostenible con los delfines, y seleccionados por su tamaño para obtener una conserva de sabor, textura y color óptimos. El atún aporta un alto valor en Omega-3

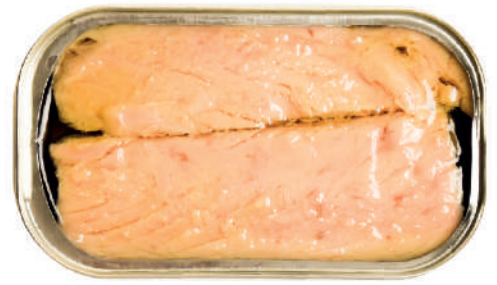

## SARDINAS Y SARDINILLAS

Sardinias pescadas exclusivamente en nuestras costas, seleccionadas y envasadas de forma manual y tradicional. Aportan un alto valor en omega 3.

## SALMÓN SALVAJE

Lo importamos desde Alaska, que es de los últimos baluartes del salmón salvaje y en sus aguas habitan las poblaciones más numerosas y más sanas de salmón salvaje del planeta, de esta forma nos aseguramos conseguir las mejores elaboraciones para nuestras conservas



## BACALAO

Desde Islandia importamos este pez tan singular, al que le debemos tanto sobre todo en épocas pasadas y lo hacemos convencidos de que en este país se encuentran los mejores productores, que es la clave para conseguir el "distintivo" de regularidad que pretendemos tener en nuestras conservas.



## MERLUZA

Lomos de merluza empacados a mano sin piel ni espinas exclusivo proceso que mantiene sus propiedades. Ideal para llevar una alimentación saludable.



## MEJILLONES

Mejillones grandes, seleccionados según tamaño y empacados manualmente. Elaborados en su receta tradicional en salsa de escabeche.





# CONSERVAS DE CABALLA DE ANDALUCÍA

SCOMBER JAPONICUS, SCOMBER COLIAS



**FILETES DE CABALLA DE ANDALUCÍA OLIVA**  
P. esc./neto 80g. - 120g.  
Formato RR-120 Abr. Es.  
Envase Lata  
Cód. Artículo: 501502 (30/50 ud/caja)



**CABALLITAS ENTERAS EN ACEITE DE OLIVA**  
P. esc./neto 80g. - 120g.  
Formato RR-120 Abr. Es.  
Envase Lata  
Cód. Artículo: 518/519 (30/50 ud/caja)



**FILETES CABALLA EN ACEITE DE OLIVA AL GRILL**  
P. esc./neto 80g. - 120g.  
Formato RR-120 Abr. Es.  
Envase Lata  
Cód. Artículo: 1405 (30 ud/caja)



**FILETES DE CABALLA DE ANDALUCÍA OLIVA**  
P. esc./neto 180g - 260g.  
Formato FC-260  
Envase Vidrio  
Cód. Artículo: 562 (12 ud/caja)

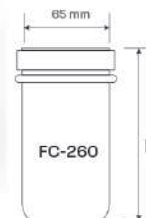

**FILETES CABALLA EN ACEITE DE GIRASOL**  
P. esc./neto 375g. - 525g.  
Formato RO-525 Est.  
Envase Lata  
Cód. Artículo: 525 (24 ud/caja)

**FILETES DE CABALLA DE ANDALUCÍA OLIVA**  
P. esc./neto 650g - 1000g.  
Formato RO-1000-Litof.  
Envase Lata  
Cód. Artículo: 854 (12 ud/caja)



**FILETES DE CABALLA DE ANDALUCÍA OLIVA**  
P. esc./neto 1300g - 1850g.  
Formato RO-1850-Etiqu.  
Envase Lata  
Cód. Artículo: 850 (8 ud/caja)



**FILETES DE CABALLA DE ANDALUCÍA GIRASOL**  
P. esc./neto 650g - 1000g.  
Formato RO-1000-Litof.  
Envase Lata  
Cód. Artículo: 529 (12 ud/caja)

# FICHA LOGÍSTICA CABALLADE ANDALUCÍA

CÓDIGO ART.	DESCRIPCIÓN	FORMATO	PESO ESC/NETO	CÓDIGO EAN 13	CÓDIGO DUN 14	UD./CAJA	COMPOSICIÓN PALET	
							Base x Andanas	Total Cajas
549	FILETES DE CABALLA DE ANDALUCÍA OLIVA	FC-195	135g. - 195g.	8411317300059	28411317300053	12	14x10	140
562	FILETES DE CABALLA DE ANDALUCÍA OLIVA	FC-260	180g. - 260g.	8411317300066	28411317300060	12	14x8	112
506	FILETES CABALLA ANDALUCÍA GIRASOL	RR-120 Abr. Es.	80g. - 120g.	8411317107078	38411317107079	30	24x6	144
507					18411317107075	50	10x8	80
516	FILETES CABALLA EN TOMATE	RR-120 Abr. Es.	80g. - 120g.	8411317300400	38411317300401	30	24x6	144
517					48411317300408	50	10x8	80
514	FILETES CABALLA EN ESCABECHE	RR-120 Abr. Es.	80g. - 120g.	8411317300394	38411317300395	30	24x6	144
515					48411317300392	50	10x8	80
501	FILETES DE CABALLA DE ANDALUCÍA OLIVA	RR-120 Abr. Es.	80g. - 120g.	8411317100598	38411317100599	30	24x6	144
502					48411317100596	50	10x8	80
1405	FILETES CABALLA EN ACEITE DE OLIVA AL GRILL	RR-120 Abr. Es.	80g. - 120g.	8411317302053	38411317302054	30	24x6	144
518	CABALLITAS ENTERAS EN ACEITE DE OLIVA	RR-120 Abr. Es.	80g. - 120g.	8411317301728	38411317301729	30	24x6	144
519					48411317301726	50	10x8	80
1517	HUEVAS DE CABALLA EN ACEITE DE OLIVA	RR-120 Abr. Es.	80g. - 120g.	8411317300417	38411317300418	30	24x6	144
525	FILETES DE CABALLA DE ANDALUCÍA GIRASOL	RO-525 Est.	375g. - 525g.	8411317300219	28411317300213	16	6x7	42
					38411317300210	24	5x8	40
529	FILETES DE CABALLA DE ANDALUCÍA GIRASOL	RO-1000 Litof.	650g. - 1000g.	8411317101144	28411317101148	12	5x10	50
854	FILETES DE CABALLA DE ANDALUCÍA OLIVA	RO-1000 Litof.	650g. - 1000g.	8411317101311	28411317101315	12	5x10	50
527	TROZOS CABALLA DE ANDALUCÍA GIRASOL	RO-1000 Litof.	650g. - 1000g.	8411317101274	18411317101271	12	5x10	50
853	FILETES DE CABALLA DE ANDALUCÍA GIRASOL	RO-1770 Litof.	1170g. - 1770	8411317100086	18411317500432	6	5x10	50
850	FILETES DE CABALLA DE ANDALUCÍA OLIVA	RO-1850 Etiqu.	1300g. - 1850	8411317103018	18411317103015	8	7x5	35
868	FILETES DE CABALLA DE ANDALUCÍA OLIVA "M"	RO-2450 Litof.	1800g. - 2450g	8411317100673	18411317100670	6	7x5	35







# CONSERVAS DE MELVA DE ANDALUCÍA

AUXIS ROCHEI, AUXIS THAZARD



**FILETES DE MELVA DE ANDALUCÍA OLIVA**  
P. esc/neto 80g. - 120g.  
Formato RR-120 Abr. Es.  
Envase Lata  
Cód. Artículo: 571/572 (30/50 ud/caja)



**FILETES DE MELVA CANUTERA DE ANDALUCÍA OLIVA**  
P. esc/neto 80g. - 120g.  
Formato RR-120 Abr. Es.  
Envase Lata  
Cód. Artículo: 575/578 (30/50 ud/caja)



**FILETES DE MELVA EN ACEITE DE OLIVA**  
P. esc/neto 180g - 260g.  
Formato FC-260  
Envase Vidrio  
Cód. Artículo: 595 (12 ud/caja)



**FILETES DE MELVA DE ANDALUCÍA GIRASOL**  
P. esc/neto 375g. - 525g.  
Formato RO-525 Est.  
Envase Lata  
Cód. Artículo: 583 (24 ud/caja)



**FILETES DE MELVA / MELVA CANUTERA DE ANDALUCÍA GIRASOL**  
P. esc/neto 1170g. - 1770  
Formato RO-1770 Litof.  
Envase Lata  
Cód. Artículo: 605 (8 ud/caja) MELVA  
Cód. Artículo: 588 (8 ud/caja) MELVACANUTERA

**FILETES DE MELVA CANUTERA DE ANDALUCÍA OLIVA**  
P. esc/neto 240g. - 320g  
Formato RR-335 FA. Est.  
Envase Lata  
Cód. Artículo: 581 (24 ud/caja)



**FILETES DE MELVA CANUTERA DE ANDALUCÍA OLIVA**  
P. esc/neto 650g. - 1000g.  
Formato RO-1000 Litof.  
Envase Lata  
Cód. Artículo: 586 (12 ud/caja) CANUTERA  
Cód. Artículo: 601 (12 ud/caja) ELVA ACENITE GIRASOL



# FICHA LOGÍSTICA MELVA DE ANDALUCÍA

CÓDIGO ART.	DESCRIPCIÓN	FORMATO	PESO ESC/NETO	CÓDIGO EAN 13	CÓDIGO DUN 14	UD./ CAJA	COMPOSICIÓN PALET	
							Base x Andanas	Total Cajas
595	FILETES DE MELVA DE ANDALUCÍA OLIVA	FC-260	180g. - 260g.	8411317300035	28411317300039	12	14x8	144
573	FILETES MELVA DE ANDALUCÍA GIRASOL	RR-120 Abr. Es.	80g. - 120g.	8411317300141	38411317300142	30	24x6	144
574					48411317300149	50	10x8	80
571	FILETES DE MELVA DE ANDALUCÍA OLIVA	RR-120 Abr. Es.	80g. - 120g.	8411317300134	38411317300135	30	24x6	144
572					48411317300132	50	10x8	80
582	FILETES DE MELVA DE ANDALUCÍA GIRASOL	RO-525 Est.	375g. - 525g.	8411317300424	28411317300428	16	6x7	42
582					38411317300425	24	5x8	40
601	FILETES DE MELVA DE ANDALUCÍA GIRASOL	RO-1000 Litof.	650g. - 1000g.	8411317101151	18411317101158	12	5x10	50
603	TROZOS MELVA DE ANDALUCÍA GIRASOL	RO-1000 Litof.	650g. - 1000g.	8411317101229	18411317101226	12	5x10	50
599	PEDACITOS MELVA DE ANDALUCÍA GIRASOL	RO-1000 Litof.	650g. - 1000g.	8411317101427	28411317101421	12	5x10	50
605	FILETES DE MELVA DE ANDALUCÍA GIRASOL	RO-1770 Litof.	1170g. - 1770	8411317100147	18411317100779	6	5x10	50
575	FILETES MELVA CANUTERA DE ANDALUCÍA OLIVA	RR-120 F.A. Est.	80g. - 120g.	8411317300837	38411317300838	30	24x6	144
576					48411317300835	50	10x8	80
581	FILETES DE MELVA CANUTERA DE ANDALUCÍA OLIVA	RR-335 F.A. Est.	240g. - 320g.	8411317301582	38411317301583	24	10x8	80
584	FILETES DE MELVA CANUTERA DE ANDALUCÍA OLIVA	RO-525 Est.	375g. - 525g.	8411317301575	38411317301576	24	5x8	40
586	FILETES DE MELVA CANUTERA DE ANDALUCÍA OLIVA	RO-1000 Litof.	650g. - 1000g.	8411317100437	18411317100434	12	5x10	50
585	FILETES MELVA CANUTERA DE ANDALUCÍA GIRASOL	RO-1000 Litof.	650g. - 1000g.	8411317100550	28411317100555	12	5x10	50
604	TROZOS DE MELVA CANUT. DE ANDALUCÍA A. GIRASOL	RO-1000 Litof.	650g. - 1000g.	8411317101199	18411317101196	12	5x10	50
588	FILETES MELVA CANUTERA DE ANDALUCÍA GIRASOL	RO-1770 Litof.	1170g. - 1770	8411317100888	18411317100885	6	5x10	50





# CONSERVAS DE ATÚN Y BONITO DEL NORTE



**BONITO DEL NORTE MSC ACEITE DE OLIVA**  
*Thunnus alalunga*  
 P. esc/neto 260g. - 400g.  
 Formato FC-400  
 Envase Vidrio  
 Cód. Artículo: 1254 (12 ud/caja)



**BONITO DEL NORTE MSC EN ACEITE DE OLIVA**  
*Thunnus alalunga*  
 P. esc/neto 135g. - 195g.  
 Formato FC-195  
 Envase Vidrio  
 Cód. Artículo: 713 (12 ud/caja)



**BONITO DEL NORTE MSC ACEITE DE OLIVA**  
*Thunnus alalunga*  
 P. esc/neto 170g. - 240g.  
 Formato FC-240  
 Envase Vidrio  
 Cód. Artículo: 1253 (12 ud/caja)



**VENTRESCA DE ATÚN CLARO**  
*Yellowfin - Thunnus albacares*  
 P. esc/neto 80g. - 120g.  
 Formato RR-335 Etq. - Envase Lata  
 Cód. Artículo: 645 / 646 (30/50 ud/caja)



**FILETES DE ATÚN CLARO EN ACEITE DE OLIVA**  
*Yellowfin - Thunnus albacares*  
 P. esc/neto 135g. - 195g.  
 Formato FC-195  
 Envase Vidrio  
 Cód. Artículo: 680 (12 ud/caja)



**FILETES DE ATÚN EN ACEITE DE OLIVA**  
*Katsuwonus Pelamis*  
 P. esc/neto 80g. - 120g.  
 Formato RR-125 FA. Est  
 Envase Lata  
 Cód. Artículo: 647 / 648 (30 / 50 ud/caja)



**TRONCO DE ATÚN SALVAJE OLIVA**  
*Thunnus albacares/Thunnus obesus*  
 P. esc/neto 240g. - 320g.  
 Formato RR-335 Etq. - Envase Lata  
 Cód. Artículo: 669 (24 ud/caja)

**FILETES DE BONITO DE VIENTRE RAYADO GIRASOL**  
*Katsuwonus Pelamis*  
 P. esc/neto 650g. - 1000g.  
 Formato RO-1000 Litof.  
 Envase Lata  
 Cód. Artículo: 691 (12 ud/caja)



**ATÚN CLARO OLIVA**  
*Yellowfin - Thunnus albacares*  
 P. esc/neto 165g. - 240g.  
 Formato PACK 3 RO-80  
 Envase Lata  
 Cód. Artículo: 660 (20 ud/caja)

**FILETES DE ATÚN EN ACEITE DE OLIVA**  
*Katsuwonus Pelamis*  
 P. esc/neto 1800g. - 2450g.  
 Formato RO-2450 Litof. - Envase Lata  
 Cód. Artículo: 699 (6 ud/caja)

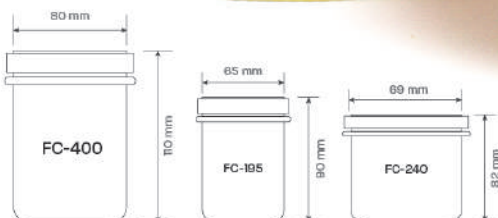



# FICHA LOGÍSTICA ATÚN Y BONITO

CÓDIGO ART.	DESCRIPCIÓN	FORMATO	PESO ESC/NETO	CÓDIGO EAN 13	CÓDIGO DUN 14	UD./ CAJA	COMPOSICIÓN PALET	
							Base x Andanas	Total Cajas
680	FILETES DE ATÚN CLARO EN ACEITE DE OLIVA	FC-195	135g. - 195g.	8411317301025	28411317301029	12	14x10	140
647	FILETES DE ATÚN EN ACEITE DE OLIVA	RR-120 Abr. Es.	80g. - 120g.	8411317100581	38411317100582	30	24x6	144
648					48411317100589	50	10x8	80
651	FILETES DE ATÚN AL NATURAL	RR-120 Abr. Es.	80g. - 120g.	8411317301070	48411317301078	30	24x6	144
652					50	10x8	80	
645	VENTRESCA DE ATÚN CLARO OLIVA	RR-120 Abr. Es.	80g. - 120g.	8411317300974	38411317300975	30	24x6	144
646					48411317300972	50	10x8	80
660	ATÚN CLARO OLIVA ALMADRABA DE LA REINA Regente	PACK 3 RO-80	165g. - 240g.	8411317300899	38411317300890	20	14x6	84
660	ATÚN CLARO AL NATURAL ALMADRABA DE LA REINA Regente	PACK 3 RO-80	165g. - 240g.	8411317302145	38411317302146	20	14x6	84
669	TRONCO DE ATÚN SALVAJE OLIVA	RR-335 Etiqu.	240g. - 320g.	8411317300165	38411317300166	24	10x8	80
696	PEDACITOS DE ATUN GIRASOL	RO-1000 Etiqu.	650g. - 1000g.	8411317301629	18411317301626	12	5x10	50
662	FILETES DE ATÚN EN ACEITE DE OLIVA	RO-1850 Etiqu.	1300g. - 1850g.	8411317301506	18411317301503	8	7x5	35
699	FILETES DE ATÚN EN ACEITE DE OLIVA	RO-2450 Litof.	1800g. - 2450g.	8411317100635	18411317100632	6	7x5	35
713	BONITO DEL NORTE EN ACEITE DE OLIVA	FC-195	135g. - 195g.	8411317300950	28411317300954	12	14x10	140
709	BONITO DEL NORTE EN ACEITE DE OLIVA	FC-400	260g. - 400g.	8411317300905	28411317300909	12	10x9	90
1255	BONITO DEL NORTE MSC ACEITE DE OLIVA	FC-195	135g. - 195g.	8411317301933	28411317301937	12	14x10	140
1253	BONITO DEL NORTE MSC ACEITE DE OLIVA	FC-240	170g. - 240g.	8411317301889	28411317301883	12	16x7	112
1254	BONITO DEL NORTE MSC ACEITE DE OLIVA	FC-400	260g. - 400g.	8411317301896	28411317301890	12	10x9	90
691	FILETES DE BONITO DE VIENTRE RAYADO GIRASOL	RO-1000 Litof.	650g. - 1000g.	8411317101182	18411317101189	12	5x10	50
692	TROZOS DE BONITO DE VIENTRE RAYADO GIRASOL	RO-1000 Litof.	650g. - 1000g.	8411317101267	18411317101264	12	5x10	50
698	FILETES DE BONITO DE VIENTRE RAYADO GIRASOL	RO-1770 Litof.	1170g. - 1770	8411317300455	18411317300452	6	5x10	50





# SALMÓN, SARDINAS Y MEJILLONES



**SALMÓN SALVAJE EN ACEITE DE OLIVA MSC**  
P. esc/neto 80g. - 120g.  
Formato RO-120 Abr. Es.  
Envase Lata  
Cód. Artículo: 726 (30 ud/caja)



**SALMÓN AL NATURAL MSC**  
P. esc/neto 80g. - 120g.  
Formato RO-120 Abr. Es.  
Envase Lata  
Cód. Artículo: 1528 / 725 (30 / 50 ud/caja)



**SALMÓN SALVAJE EN ACEITE DE OLIVA MSC**  
P. esc/neto 135g. - 195g.  
Formato RFC-195  
Envase Vidrio  
Cód. Artículo: 739 / 740 (12/24 ud/caja)



**SARDINILLAS EN ACEITE DE OLIVA**  
P. esc/neto 80g. - 120g.  
Formato RO-120 Abr. Es.  
Envase Lata  
Cód. Artículo: 616 / 617 (30/50 ud/caja)



**SARDINAS EN ACEITE DE OLIVA**  
P. esc/neto 80g. - 120g.  
Formato RO-120 Abr. Es.  
Envase Lata  
Cód. Artículo: 610 / 611 (30/50 ud/caja)



**SARDINAS EN ACEITE DE OLIVA**  
P. esc/neto 135g. - 195g.  
Formato RFC-195  
Envase Vidrio  
Cód. Artículo: 1204 (12 ud/caja)



**BOQUERONES DE LA COSTA EN ACEITE DE OLIVA**  
P. esc/neto 80g. - 120g.  
Formato RR-120 Abr. Est.  
Envase Lata  
Cód. Artículo: 700 / 701 (30/50 ud/caja)



**MEJILLONES F. EN ESCABECHE (3/4 PIEZAS)**  
P. esc/neto 80g. - 120g.  
Formato OL-1220 FA. Est.  
Envase Lata  
Cód. Artículo: 1102 (50 ud/caja)

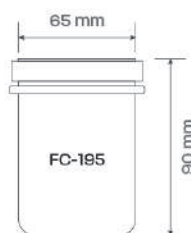



# FICHA LOGÍSTICA

SARDINAS · SALMÓN · BOQUERONES · MEJILLONES

CÓDIGO ART.	DESCRIPCIÓN	FORMATO	PESO ESC./NETO	CÓDIGO EAN 13	CÓDIGO DUN 14	UD./CAJA	COMPOSICIÓN PALET	
							Base x Andanas	Total Cajas
1204	SARDINAS EN ACEITE DE OLVA	FC-195	135g. - 195g.	8411317301865	28411317301869	12	14x10	140
1256	SARDINAS MSC EN ACEITE DE OLVA	FC-195	135g. - 195g.	8411317301902	28411317301906	12	14x10	140
610	SARDINAS EN ACEITE OLIVA 3/4 PIEZAS	RR-120 Abr. Es.	80g. - 120g.	8411317300851	38411317300852	30	24x6	144
611					48411317300859	50	10x80	80
612	SARDINAS AL LIMÓN EN A. OLIVA 3/4 P.	RR-120 Abr. Es.	80g. - 120g.	8411317301032	38411317301033	30	24x6	144
613					48411317301030	50	10x80	80
614	SARDINAS AL PICANTE EN A. OLIVA 3/4 P.	RR-120 Abr. Es.	80g. - 120g.	8411317301049	38411317301040	30	24x6	144
615					48411317301047	50	10x80	80
616	SARDINILLAS EN ACEITE OLIVA 10/12 P.	RR-120 Abr. Es.	80g. - 120g.	8411317300868	38411317300869	30	24x6	144
616					48411317300866	50	10x80	80
618	SARDINILLAS EN ACEITE GIRASOL 10/12 P.	RR-120 Abr. Es.	80g. - 120g.	8411317300820	38411317300821	30	24x6	144
619					48411317300828	50	10x80	80
620	SARDINILLAS EN TOMATE A. GIRASOL 10/12 P.	RR-120 Abr. Es.	80g. - 120g.	8411317301193	38411317301194	30	24x6	144
61°					48411317301191	50	10x80	80
1102	MEJILLONES F. EN ESCABECHE 3/4 PIEZAS	OL-120 F.A. Est.	80g. - 120g.	8411317301841	48411317301849	50	10x80	80
703	MEJILLONES F. EN ESCABECHE 6/8 PIEZAS	RR-120 Abr. Es.	80g. - 120g.	8411317300929	48411317300927	50	10x80	80
1553	MEJILLONES F. EN ESCABECHE 15/20 PIEZAS	RO-280 Abr. Est.	160g. - 266g.	8411317300936	48411317300934	48	5X5	25
707	MEJILLONES F. EN ESCABECHE 20/30 PIEZAS	RO-525 Est.	330g. - 525g.	8411317300943	38411317300944	24	5x8	40
726	SALMÓN SALVAJE EN ACEITE DE OLIVA MSC	RR-120 Abr. Es.	80g. - 120g.	8411317300158	38411317300159	30	24x6	144
727					48411317300156	50	10x80	80
725	SALMÓN SALVAJE NATURAL MSC	RR-120 Abr. Es.	80g. - 120g.	8411317301094	38411317301095	30	24x6	144
					48411317301092	50	10x80	80
739	SALMÓN SALVAJE EN ACEITE DE OLIVA MSC	FC-195	135g. - 195g.	8411317300028	28411317300022	12	14x10	140
741	SALMÓN SALVAJE NATURAL MSC	FC-195	135g. - 195g.	8411317300110	28411317300114	12	14x10	140





# CONSERVAS DE RECETAS PROPIAS ELABORADAS



**MERLUZA EN SALSA VERDE**  
P. esc/neto 80g. - 120g.  
Formato RO-120 Abr. Es.  
Envase Lata  
Cód. Artículo: 1402 (30 ud/caja)



**MERLUZA EN SALSA VERDE AL PICANTE**  
P. esc/neto 80g. - 120g.  
Formato RO-120 Abr. Es.  
Envase Lata  
Cód. Artículo: 1401 (30 ud/caja)



**BACALAO A LA VIZCAÍNA**  
P. esc/neto 80g. - 120g.  
Formato RO-120 Abr. Es.  
Envase Lata  
Cód. Artículo: 1403 (30 ud/caja)



**BACALAO AL AJILLO**  
P. esc/neto 80g. - 120g.  
Formato RO-120 Abr. Es.  
Envase Lata  
Cód. Artículo: 1404 (30 ud/caja)



**PIMIENTOS DEL PIQUILLO RELLENOS DE ATÚN**  
P. esc/neto 80g. - 120g.  
Formato RO-120 Abr. Es.  
Envase Lata  
Cód. Artículo: 1400 (30 ud/caja)



**FRITADA DE ATÚN EN ACEITE DE OLIVA**  
P. esc/neto 135g. - 195g.  
Formato FC-195  
Envase Vidrio  
Cód. Artículo: 1190 (12 ud/caja)

**ATÚN ENCEBOLLADO EN ACEITE DE OLIVA**  
P. esc/neto 280g. - 400g.  
Formato FC-400  
Envase Vidrio  
Cód. Artículo: 689 (12 ud/caja)

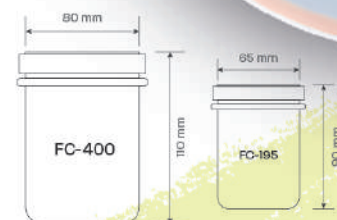

# FICHA LOGÍSTICA

## PLATOS ELABORADOS

CÓDIGO ART.	DESCRIPCIÓN	FORMATO	PESO ESC/NETO	CÓDIGO EAN 13	CÓDIGO DUN 14	UD/ CAJA	COMPOSICIÓN PALET	
							Base x Andanas	Total Cajas
1400	PIMIENTOS DEL PIQUILLO RELLENES DE ATÚN	RR-120 Abr. Es.	80g. - 120g.	8411317302008	38411317302009	30	24x6	144
1404	BACALAO AL AJILLO	RR-120 Abr. Es.	80g. - 120g.	8411317302046	38411317302047	30	24x6	144
1403	BACALAO A LA VIZCAÍNA	RR-120 Abr. Es.	80g. - 120g.	8411317302039	38411317302030	30	24x6	144
1402	MERLUZA EN SALSA VERDE	RR-120 Abr. Es.	80g. - 120g.	8411317302022	38411317302023	30	24x6	144
1401	MERLUZA EN SALSA VERDE AL PICANTE	RR-120 Abr. Es.	80g. - 120g.	8411317302015	38411317302016	30	24x6	144
1190	FRITADA DE ATÚN CON VERDURA EN A. OLIVA	FC-195	135g. - 195g.	8411317301780	28411317301784	12	14x10	140
1189	ATÚN ENCEBOLLADO EN ACEITE DE OLIVA	FC-195	135g. - 195g.	8411317301797	28411317301791	12	14x10	140
690	FRITADA DE ATÚN CON VERDURA EN A. OLIVA	FC-400	260g. - 400g.	8411317301124	28411317301128	12	10x9	90
689	ATÚN ENCEBOLLADO EN ACEITE DE OLIVA	FC-400	260g. - 400g.	8411317301131	28411317301135	12	10x9	90
694	FRITADA DE ATÚN CON VERDURA EN A. OLIVA	RO-1000 Litof.	650g. - 1000g.	8411317300691	28411317300695	12	5x10	50
700	BOQUERONES DE LA COSTA EN A. OLIVA	RR-120 Abr. Es.	80g. - 120g.	8411317301384	38411317301385	30	24x6	144
701					48411317301382	50	10x80	80





# CONSERVAS DE PESCADO EN ACEITE DE OLIVA VIRGEN EXTRA ECOLÓGICO



**FILETES DE CABALLA DE ANDALUCÍA**  
*Scomber japonicus, Scomber colias*  
 P. esc/neto 135g. - 195g.  
 Formato FC-195  
 Envase Vidrio  
 Cód. Artículo: 553 (12 ud/caja)



**FILETES DE MELVA / MELVA CANUTERA DE ANDALUCÍA**  
*Auxis rochei, Auxis thazard*  
 P. esc/neto 135g. - 195g.  
 Formato FC-195  
 Envase Vidrio  
 Cód. Artículo: 591 (12 ud/caja) M  
 Cód. Artículo: 593 (12 ud/caja) CAN.



**FILETES DE ATÚN**  
*Katsuwonus Pelamis*  
 P. esc/neto 135g. - 195g.  
 Formato FC-195  
 Envase Vidrio  
 Cód. Artículo: 674 (12 ud/caja)



**BONITO DEL NORTE**  
*Thunnus alalunga*  
 P. esc/neto 135g. - 195g.  
 Formato FC-195  
 Envase Vidrio  
 Cód. Artículo: 710 (12 ud/caja)



**SARDINAS 3/4 PIEZAS**  
*Sardina Pilchardus*  
 P. esc/neto 135g. - 195g.  
 Formato FC-195  
 Envase Vidrio  
 Cód. Artículo: 1373 (12 ud/caja)



**LOMOS DE SALMÓN SALVAJE**  
*Oncorhynchus kisutch*  
 P. esc/neto 135g. - 195g.  
 Formato FC-195  
 Envase Vidrio  
 Cód. Artículo: 735 (12 ud/caja)

**ATÚN CLARO**  
*Yellowfin - Thunnus albacares*  
 P. esc/neto 165g. - 240g.  
 Formato PACK 3 RO-80 | Envase Lata | Cód. Artículo: 1454 (20 ud/caja)



**FILETES DE CABALLA DE ANDALUCÍA**  
*Scomber japonicus, Scomber colias*  
 P. esc/neto 80g. - 120g.  
 Formato RR-125 FA. Est  
 Envase Lata  
 Cód. Artículo: 496 (30 ud/caja)



**FILETES DE MELVA DE ANDALUCÍA**  
*Auxis rochei, Auxis thazard*  
 P. esc/neto 80g. - 120g.  
 Formato RR-125 FA. Est  
 Envase Lata  
 Cód. Artículo: 569 (30 ud/caja)



**FILETES DE ATÚN**  
*Katsuwonus Pelamis*  
 P. esc/neto 80g. - 120g.  
 Formato RR-125 FA. Est  
 Envase Lata  
 Cód. Artículo: 641 (30 ud/caja)



**FILETES DE SALMÓN**  
*Oncorhynchus kisutch*  
 P. esc/neto 80g. - 120g.  
 Formato RR-125 FA. Est  
 Envase Lata  
 Cód. Artículo: 721 (30 ud/caja)



**SARDINAS 3/4 PIEZAS**  
*Sardina Pilchardus*  
 P. esc/neto 80g. - 120g.  
 Formato RR-125 FA. Est  
 Envase Lata  
 Cód. Artículo: 608 (30 ud/caja)

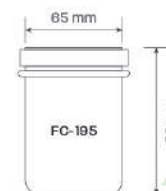

# FICHA LOGÍSTICA CONSERVAS ECOLÓGICAS

CÓDIGO ART.	DESCRIPCIÓN	FORMATO	PESO ESC/NETO	CÓDIGO EAN 13	CÓDIGO DUN 14	UD./CAJA	COMPOSICIÓN PALET	
							Base x Andanas	Total Cajas
496	FILETES DE CABALLA DE ANDALUCÍA	RR-125 F.A. Est.	80g. - 120g.	8411317300271	38411317300272	30	24x6	144
493					48411317300279	50	10x8	80
553	FILETES DE CABALLA DE ANDALUCÍA	FC-195	135g. - 195g.	8411317300332	28411317300336	12	14x10	140
554					38411317300333	24	14X5	140
569	FILETES DE MELVA DE ANDALUCÍA	RR-125 F.A. Est.	80g. - 120g.	8411317300288	38411317300289	30	24x6	144
570					48411317300286	50	10x8	80
591	FILETES DE MELVA DE ANDALUCÍA	FC-195	135g. - 195g.	8411317300349	28411317300343	12	14x10	140
592					38411317300340	24	14X5	140
593	F. DE MELVA CANUTERA DE ANDALUCÍA	FC-195	135g. - 195g.	8411317300585	28411317300589	12	14x10	140
594					38411317300586	24	14X5	140
1454	ATÚN Almadraba de la Reina Regente	PACK 3 RO-80	165g. - 240g.	8411317302152	38411317302153	20	14x6	84
641	FILETES DE ATÚN	RR-125 F.A. Est.	80g. - 120g.	8411317300295	38411317300296	30	24x6	144
642					48411317300293	50	10x8	80
674	FILETES DE ATÚN	FC-195	135g. - 195g.	8411317300356	28411317300350	12	14x10	140
675					38411317300357	24	14X5	140
710	BONITO DEL NORTE MSC	FC-195	135g. - 195g.	8411317301148	28411317301142	12	14x10	140
711					38411317301149	24	14X5	140
721	LOMOS DE SALMÓN SALVAJE MSC	RR-125 F.A. Est.	80g. - 120g.	8411317300301	38411317300302	30	24x6	144
722					48411317300309	50	10x8	80
735	LOMOS DE SALMÓN SALVAJE MSC	FC-195	135g. - 195g.	8411317300363	28411317300367	12	14x10	140
736					38411317300364	24	14X5	140
608	SARDINAS 3/4 PIEZAS	RR-125 F.A. Est.	80g. - 120g.	8411317300318	38411317300319	30	24x6	144
609					48411317300316	50	10x8	80
1373	SARDINAS 3/4 PIEZAS	FC-195	135g. - 195g.	8411317302060	28411317302064	12	14x10	140
					38411317302061	24	14X5	140







**CAMPEADOR**  
CALIDAD SELECTA

# LÍNEA CAMPEADOR

MELVA (*Auxis rochei*, *Auxis thazard*)  
CABALLA (*Scomber japonicus*, *Scomber coillas*)



### FILETES DE CABALLA DE ANDALUCÍA EN ACEITE DE OLIVA

P. esc./neto 80g. - 120g.  
Formato RR-125 FA. Est.  
Envase Lata  
Cód. Artículo: 498 (50 ud/caja)



### FILETES DE CABALLA DE ANDALUCÍA EN ACEITE DE GIRASOL

P. esc./neto 80g. - 120g.  
Formato RR-125 FA. Est.  
Envase Lata  
Cód. Artículo: 567/568 (30/50 ud/caja)



### FILETES DE MELVA CANUTERA DE ANDALUCÍA EN ACEITE DE OLIVA

P. esc./neto 80g. - 120g.  
Formato RR-125 FA. Est.  
Envase Lata  
Cód. Artículo: 1427 (50 ud/caja)



### HUEVAS DE CABALLA

P. esc./neto 80g. - 120g.  
Formato RR-125 FA. Est.  
Envase Lata  
Cód. Artículo: 513 (50 ud/caja)



### FILETES DE ATÚN EN ACEITE DE OLIVA

*Katsuwonus Pelamis*  
P. esc./neto 80g. - 120g.  
Formato RR-125 FA. Est.  
Envase Lata  
Cód. Artículo: 638 (50 ud/caja)



### FILETES DE CABALLA DE ANDALUCÍA EN ACEITE DE GIRASOL

P. esc./neto 375g. - 525g. | Formato RO-525 Est.  
Envase Lata  
Cód. Artículo: 528 (24 ud/caja)



### FILETES DE CABALLA DE ANDALUCÍA EN ACEITE DE OLIVA

P. esc./neto 1800g. - 2450g.  
Formato RO-2450 Litof.  
Envase Lata  
Cód. Artículo: 542 (6 ud/caja)



### FILETES DE CABALLA DE ANDALUCÍA EN ACEITE DE OLIVA

P. esc./neto 650g. - 1000g. | Formato RO-1000 Litof.  
Envase Lata | Cód. Artículo: 528 (12 ud/caja)

FILETES DE CABALLA DE ANDALUCÍA EN ACEITE DE OLIVA  
P. esc./neto 1300g. - 1850g. | Formato RO-1850 Etiqu.  
Envase Lata | Cód. Artículo: 541 (8 ud/caja)



### FILETES DE CABALLA DE ANDALUCÍA EN ACEITE DE GIRASOL

P. esc./neto 650g. - 1000g. | Formato RO-1000 Litof.  
Envase Lata | Cód. Artículo: 528 (12 ud/caja)



# FICHA LOGÍSTICA LÍNEA CAMPEADOR

CÓDIGO ART.	DESCRIPCIÓN	FORMATO	PESO ESC/NETO	CÓDIGO EAN 13	CÓDIGO DUN 14	UD/ CAJA	COMPOSICIÓN PALET	
							Base x Andanas	Total Cajas
498	FILETES DE CABALLA DE ANDALUCÍA EN OLIVA	80g. - 120g.	RR-120 Abr. Es.	8411317101021	28411317101025	50	10x8	80
513	HUEVAS DE CABALLA OLIVA	80g. - 120g.	RR-120 Abr. Es.	8411317100475	48411317100473	50	24x6	144
526	FILETES DE CABALLA DE ANDALUCÍA GIRASOL	375g. - 525g.	RO-525 Est.	8411317100062	38411317100063	24	5x8	40
1214	FILETES DE CABALLA DE ANDALUCÍA GIRASOL	650g. - 1000g.	RO-1000 Etiqu.	8411317301827	28411317301821	12	5x10	50
528	FILETES DE CABALLA DE ANDALUCÍA EN OLIVA	650g. - 1000g.	RO-1000 Etiqu.	8411317301742	28411317301746	12	5x10	50
541	FILETES DE CABALLA DE ANDALUCÍA EN OLIVA	1300g. - 1850	RO-1850 Etiqu.	8411317301735	18411317301732	8	7x5	35
542	FILETES DE CABALLA DE ANDALUCÍA EN OLIVA	1800g. - 2450g	RO-2450 Etiqu.	8411317100871	18411317100878	6	7x5	35
568	FILETES DE MELVA DE ANDALUCÍA OLIVA	80g. - 120g.	RR-120 Abr. Es.	8411317100161	48411317100169	50	10x8	80
574	FILETES DE MELVA DE ANDALUCÍA GIRASOL	375g. - 525g.	RO-525 Est.	8411317100123	38411317100124	24	5x8	40
1427	FILETES MELVA CANUTERA DE ANDALUCÍA OLIVA	80g. - 120g.	RR-120 F.A. Est.	8411317300837	48411317100510	50	10x8	80
638	FILETES DE ATÚN EN ACEITE DE OLIVA	80g. - 120g.	RR-120 Abr. Es.	8411317100918	48411317100916	50	10x8	80





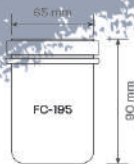

**CAMPEADOR**  
CALIDAD SELECTA

## LÍNEA CAMPEADOR

CONSERVAS DE PESCADO EN  
ACEITE DE OLIVA VIRGEN EXTRA ECOLÓGICO



**FILETES DE CABALLA DE ANDALUCÍA**  
*Scomber japonicus, Scomber colias*  
P. esc/neto 135g. - 195g.  
Formato FC-195  
Envase Vidrio  
Cód. Artículo: 561 (12 ud/caja)



**FILETES DE MELVA DE ANDALUCÍA**  
*Auxis rochei, Auxis thazard*  
P. esc/neto 135g. - 195g.  
Formato FC-195  
Envase Vidrio  
Cód. Artículo: 606 (12 ud/caja)



**FILETES DE MELVA CANUTERA DE ANDALUCÍA**  
*Auxis rochei, Auxis thazard*  
P. esc/neto 135g. - 195g.  
Formato FC-195  
Envase Vidrio  
Cód. Artículo: 1240 (12 ud/caja)

CANUTERA



**FILETES DE ATÚN**  
*Katsuwonus Pelamis*  
P. esc/neto 135g. - 195g.  
Formato FC-195  
Envase Vidrio  
Cód. Artículo: 673 (12 ud/caja)



**BONITO DEL NORTE**  
*Thunnus alalunga*  
P. esc/neto 135g. - 195g.  
Formato FC-195  
Envase Vidrio  
Cód. Artículo: 1244 (12 ud/caja)



**SARDINAS 3/4 PIEZAS**  
*Sardina Pilchardus*  
P. esc/neto 135g. - 195g.  
Formato FC-195  
Envase Vidrio  
Cód. Artículo: 1373 (12 ud/caja)



**LOMOS DE SALMÓN SALVAJE MSC**  
*Oncorhynchus kislutch*  
P. esc/neto 135g. - 195g.  
Formato FC-195  
Envase Vidrio  
Cód. Artículo: 734 (12 ud/caja)



**CABALLA DE ANDALUCÍA AOVE ECOLÓGICO**  
*Scomber japonicus, Scomber colia*  
P. esc/neto 80g. - 120g.  
Formato RR-125 FA. Est.  
Envase Lata  
Cód. Artículo: 1523 (30 ud/caja)



**FILETES DE ATÚN EN AOVE ECOLÓGICO**  
*Katsuwonus Pelamis*  
P. esc/neto 80g. - 120g.  
Formato RR-125 FA. Est.  
Envase Lata  
Cód. Artículo: 1584 (30 ud/caja)



**SARDINAS EN AOVE ECOLÓGICO**  
*Sardina Pilchardus*  
P. esc/neto 80g. - 120g.  
Formato RR-125 FA. Est.  
Envase Lata  
Cód. Artículo: 608 / 609 (30/50 ud/caja)

**ATÚN CLARO EN ACEITE DE OLIVA VIRGEN EXTRA ECOLÓGICO**  
*Yellowfin - Thunnus albacares*  
P. esc/neto 165g. - 240g. | Formato PACK 3 RO-80  
Envase Lata  
Cód. Artículo: 1417 (20 ud/caja)



**SALMÓN SALVAJE DE ALASKA EN AOVE ECOLÓGICO**  
*Oncorhynchus kislutch*  
P. esc/neto 80g. - 120g.  
Formato RR-125 FA. Est. | Envase Lata  
Cód. Artículo: 717 (30 ud/caja)



# FICHA LOGÍSTICA

## LÍNEA CAMPEADOR ECOLÓGICA

CÓDIGO ART.	DESCRIPCIÓN	FORMATO	PESO ESC/NETO	CÓDIGO EAN 13	CÓDIGO DUN 14	UD/ CAJA	COMPOSICIÓN PALET	
							Base x Andanas	Total Cajas
1583	FILETES DE CABALLA DE ANDALUCÍA	80g. - 120g.	RR-125 F.A. Est.	8411317300509	38411317300500	30	24x6	144
561	FILETES DE CABALLA DE ANDALUCÍA	135g. - 195g.	FC-195	8411317301643	28411317301647	12	14x10	140
606	FILETES DE MELVA DE ANDALUCÍA	135g. - 195g.	FC-195	8411317301698	28411317301692	12	14x10	140
1240	F. DE MELVA CANUTERA DE ANDALUCÍA	135g. - 195g.	FC-195	8411317301704	28411317301708	12	14x10	140
1417	ATÚN Almadraba de la Reina Regente	165g. - 240g.	PACK 3 RO-80	8411317301681	38411317301682	20	14x6	84
1584	FILETES DE ATÚN	80g. - 120g.	RR-125 F.A. Est.	8411317300486	38411317300487	30	24x6	144
673	FILETES DE ATÚN	135g. - 195g.	FC-195	8411317301636	28411317301630	12	14x10	140
1244	BONITO DEL NORTE	135g. - 195g.	FC-195	8411317301711	28411317301715	12	14x10	140
717	LOMOS DE SALMÓN SALVAJE MSC	80g. - 120g.	RR-125 F.A. Est.	8411317300523	38411317300524	30	24x6	144
734	LOMOS DE SALMÓN SALVAJE MSC	135g. - 195g.	FC-195	8411317301650	28411317301654	12	14x10	140
1384	SARDINAS 3/4 PIEZAS	80g. - 120g.	RR-125 F.A. Est.	8411317300516	38411317300517	30	14x10	140
1384	SARDINAS 3/4 PIEZAS	135g. - 195g.	FC-195	8411317302077	28411317302071	12	14x10	140





# CERTIFICADOS



## INDICACIÓN GEOGRÁFICA PROTEGIDA (IGP) CABALLA Y MELVA DE ANDALUCÍA DE LA UE.

Toda la producción sigue estrictas normas de producción y calidad establecidas por el reglamento del «Consejo Regulador de las Denominaciones Específicas Caballa de Andalucía y Melva de Andalucía», a la que pertenece.

Entre estas normas es importante mencionar:

*El pescado debe ser pelado y trabajado manualmente, sin utilizar productos químicos.*

*Se prohíbe el uso de los colorantes o conservantes.*



## COMITÉ ANDALUZ DE AGRICULTURA ECOLÓGICA

Pesasur también está certificado a través de Comité Andaluz de Agricultura Ecológica (CAAE), convirtiéndose en la primera firma Andaluza en contar con certificación de conservas de pescado en aceite ecológico. La certificación se ha realizado valorándose la procedencia del aceite de oliva ecológico empleado durante el proceso de la elaboración.

Filetes de melva, de atún, de caballa, de salmón, bonito del norte y sardinas, todos en aceite ecológico, son los productos que podemos encontrar.



## IFS FOOD & BRC FOOD CERTIFICATED

Pesasur tiene además certificaciones en los estándares de calidad y seguridad alimentaria europeos IFS y BRC. Por lo que se tienen exhaustivos controles sobre todo el proceso productivo, desde la obtención de las materias primas, su elaboración y su distribución, siguiendo los requisitos y normas requeridos por los citados estándares IFS y BRC, que aseguran productos con excelente calidad y seguridad alimentaria. Ver alcance: Consultar alcance de estas certificaciones en nuestra página web.





## CERTIFIED SUSTAINABLE SEAFOOD MSC

También hemos obtenido la certificación MSC de pesca sostenible para algunas de nuestras materias primas (Salmón, Sardinas y Bonito del Norte). Asegurando de esta forma que su captura y los buques empleados cumplen con los requerimientos de sostenibilidad de los océanos y por tanto del medio ambiente.

## DATOS DE CONTACTO

**PESCA Y SALAZONES DEL SUROESTE, S.A.**  
Pol. Industrial C/ Rivera del Guadiana, parc. 6 y 8  
21400 Ayamonte (Huelva) - España

 **+34 959 321 075**

 **ventas@pesasur.com**

## EXPORT

TEL +377 92 05 93 30

FAX +377 92 05 94 66

MOV +33 (0) 607 55 29 23

export@pesasur.com

**pesasur.com**